

Kenya en esencia

Descubriendo... Nairobi (1) / Montes Aberdare (1) / Lago Nakuru (1) / Maasai Mara (2)

Programa con extensión: Nairobi (1) / Montes Aberdare (1) / Lago Nakuru (1) / Maasai Mara (2) / Entebbe (1) / P. N. de Bwindi (2)



Día 1° (M/X): Nairobi

Llegada en vuelo asistencia y traslado al hotel. (Habitación no disponible hasta el mediodía). Tarde libre. Alojamiento.

Día 2° (X/J): Nairobi/ Montes Aberdare

Desayuno. Salida hacia los Montes Aberdare. **Almuerzo** en el hotel base y traslado a nuestro hotel. Tarde dedicada a la contemplación de los animales acercándose a beber a la charca desde nuestro lodge. Alojamiento.

Día 3° (J/V): Montes Aberdare / Lago Nakuru

Desayuno. Salida hacia el Parque Nacional del Lago Nakuru, encajado entre verdes praderas, acantilados escarpados y acacias solitarias. Safari fotográfico por la tarde. **Cena** y alojamiento.

Día 4° (V/S): Lago Nakuru / Maasai Mara

Desayuno. Salida hacia la Reserva de Maasai Mara. Famosa por albergar el mayor número de mamíferos de África, en especial por sus poblaciones de leones, guepardos, cebras, gacelas y ñus. Tendremos la oportunidad de buscar a los "Cinco Grandes" (León, Leopardo, Elefante, Rinoceronte y búfalo). Safari fotográfico por la tarde. **Cena** y alojamiento.

Día 5° (S/D): Maasai Mara

Pensión completa. Día dedicado al safari fotográfico con salidas por la mañana y por la tarde. La Reserva Nacional de Maasai Mara es una tierra de impresionantes vistas,

abundante vida silvestre y llanuras interminables.

Día 6° (D/L): Maasai Mara / Nairobi

Después del **desayuno** salida hacia Nairobi. Llegada alrededor del mediodía. A la hora prevista, traslado al aeropuerto para tomar su vuelo de regreso. (Nota: El vuelo internacional deberá ser posterior 17.00 hrs).

Extensión Uganda 3 Noches :

Día 6°: Maasai Mara / Nairobi / Entebbe

Después del **desayuno** salida hacia Nairobi. Llegada alrededor del mediodía. A la hora prevista, traslado al aeropuerto para tomar su vuelo de regreso. (Nota: El vuelo internacional deberá ser posterior 17.00 hrs) Llegada, asistencia y traslado al hotel. Alojamiento.

Día 7°: Entebbe / Parque Nacional Bosque de Bwindi

Pensión completa. Temprano por la mañana, salida desde Entebbe hacia el sur, hasta el parque Nacional de Bwindi. Haremos una parada en el Ecuador y posteriormente haremos el **almuerzo** en Mbarara, capital de la región de Ankole. El paisaje es la típica sabana de acacia, con las colinas cercanas donde los ganaderos crían el ganado ankole watusi, famoso bovino caracterizado por su larga cornamenta. El trayecto es largo aprox. 8 horas. Alojamiento.

Nota: el recorrido de hoy es variable, de acuerdo con la ubicación

de los permisos de los gorilas y las condiciones de la carretera.

Día 8°: Parque Nacional Bosque de Bwindi

Pensión completa. Temprano en la mañana traslado al sendero principal del parque antes de entrar en el santuario del gorila. La actividad de seguimiento comienza a las 8 am. Venga con zapatos apropiados de trekking, mochila, agua, **almuerzo**, cámara, repelentes de mosquitos, chaqueta de lluvia y suéter ligero. La actividad de seguimiento en esta área se califica bastante extenuante y requiere que el cliente debe estar en buena forma física. Si no está seguro de su condición física puede contratar a un porteador y pagarle una propina para ayudarlo a lo largo del recorrido. Es impredecible cuánto tiempo puede tardar en encontrar a los gorilas mientras se mueven libremente en el bosque. Sin embargo, al encontrarlos, se le permite una hora para ver y fotografiar una experiencia gratificante e inolvidable. Regreso al lodge para la **cena** y alojamiento.

Día 9°: Parque Nacional Bosque de Bwindi / Entebbe

Después del **desayuno**, traslado de vuelta al aeropuerto de Entebbe (no incluido, deberá ser posterior a las 18.00 hrs) para conectar con su vuelo de regreso. Fin de nuestros servicios.

Nota: El viaje es aproximadamente de 8 horas, a través de carreteras asfaltadas.

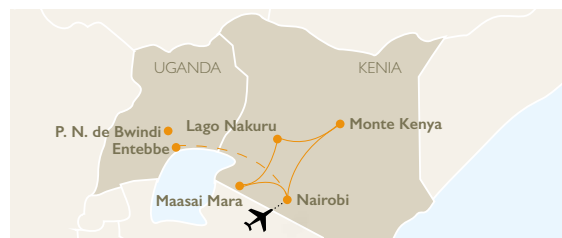

6 o 9 días DESDE **1.965\$**



Fechas de salida

2024-2025

A Nairobi:

Martes y Miércoles

Extensión a Uganda:
Diarias.

Hoteles previstos o similares

► Hoteles previstos o similares consultar pág. 62 a 65 / Hoteles web.

Nuestro precio incluye

- Traslados aeropuerto – hotel – aeropuerto.
- Alojamiento en los hoteles indicados o similares.
- Régimen de alojamiento y desayuno, 4 almuerzos y 4 cenas.
- Entradas a los Parques.
- Transporte en 4x4 durante el safari con ventanilla garantizada (ocupación máxima de 7 pax por vehículo, uso no exclusivo) y minibus en Nairobi.
- Conductor – guía de habla castellana (si hay dos vehículos, el guía se compartirá entre esos vehículos, moviéndose entre ellos durante el safari).
- Sombreros de safari + etiquetas para el equipaje.
- Agua mineral en vehículos, durante el safari y botellas de aluminio.
- Seguro de evacuación Flying Doctor.
- Seguro de Asistencia Mapaplus.

Extensión Uganda 3 Noches:

- Traslados aeropuerto - hotel - aeropuerto.
- Transporte en vehículo 4x4 safari land Cruiser con chofer de habla inglesa.
- Alojamiento en los hoteles señalados o similares.
- Alojamiento y desayuno, 2 almuerzos y 2 cenas.
- Agua mineral en el vehículo.

Nuestro precio no incluye

- Vuelos de ningún tipo.
- Gastos personales tales como propinas, bebidas, bar, teléfono o servicios de lavandería.
- Early check In y Late check Out. Hora de entrada general 14.00 hrs y salida 10.00 hrs
- Permiso obligatorio para visita gorilas neto no incluido: 795 \$
- Todos los conceptos que no están mencionados en el Precio incluye.
- Visados.

Notas Importantes

- Salidas Mín. 2 personas.
- Consultar suplementos Semana Santa y Navidad.
- El orden de las visitas podrá ser variado en destino, manteniéndose íntegro el programa.
- Los permisos para visitar a los gorilas son personales e intransferibles, una vez hecha la reserva si se cancelan no son reembolsable.
- Vuelo Nairobi – Entebbe y viceversa (no incluido) a partir de las 18.00 hrs.
- Viaje sujeto a condiciones especiales de contratación y anulación, ver condiciones generales.

PRECIO POR PERSONA EN \$ USA EN HABITACIÓN DOBLE "KENYA EN ESENCIA"

| Temporada Icti. MM838 | Categoría B | | Categoría A | |
|-------------------------|---------------|------------|---------------|------------|
| | Doble/ Triple | Individual | Doble/ Triple | Individual |
| 01/04/2024 - 28/05/2024 | 1.965 | 2.130 | 2.150 | 2.330 |
| 29/05/2024 - 12/06/2024 | 2.120 | 2.450 | 2.150 | 2.330 |
| 13/06/2024 - 27/06/2024 | 2.120 | 2.450 | 2.380 | 2.945 |
| 28/06/2024 - 12/09/2024 | 2.775 | 3.465 | 3.280 | 4.185 |
| 13/09/2024 - 28/10/2024 | 2.775 | 3.465 | 2.750 | 3.315 |
| 29/10/2024 - 17/12/2024 | 2.480 | 2.985 | 2.645 | 2.990 |
| 01/01/2025 - 31/03/2024 | 2.540 | 3.010 | 2.705 | 3.340 |

PRECIO POR PERSONA EN \$ USA EN HABITACIÓN DOBLE "KENYA EN ESENCIA Y EXTENSIÓN UGANDA 3 NOCHES"

| Temporada Icti. MM838 | Categoría B | | Categoría A | |
|-------------------------|-------------|------------|-------------|------------|
| | Doble | Individual | Doble | Individual |
| 01/04/2024 - 28/05/2024 | 3.470 | 4.360 | 3.660 | 4.560 |
| 29/05/2024 - 12/06/2023 | 3.625 | 4.680 | 3.660 | 4.560 |
| 13/06/2023 - 27/06/2023 | 3.625 | 4.680 | 3.890 | 5.175 |
| 28/06/2024 - 12/09/2023 | 3.945 | 5.360 | 4.785 | 6.415 |
| 13/09/2024 - 28/10/2024 | 4.280 | 5.695 | 4.260 | 5.545 |
| 29/10/2024 - 17/12/2024 | 3.990 | 5.215 | 4.150 | 5.220 |
| 01/01/2025 - 31/03/2024 | 4.050 | 5.240 | 4.215 | 5.570 |

Lo mejor de Kenia

Descubriendo... Nairobi (2) / Samburu (1) / Montes Aberdare (1) / Lago Nakuru (1) / Maasai Mara (2) / Amboseli (2)



Día 1° (M): Nairobi
¡Bienvenidos a Kenya, Karibu! Tras una cálida bienvenida nos dirigimos a descansar a nuestro hotel. Alojamiento.

Día 2° (X): Nairobi / Samburu
Desayuno. Hoy nos dirigimos al norte, hacia la Reserva Nacional de Samburu. Por el camino podremos apreciar la esencia de África, sus paisajes, sus pequeñas localidades y sus pintorescos puestos al pie de la carretera. Llegamos a nuestro lodge a medio día y, tras un reconfortante almuerzo, tendremos nuestro primer safari, en el que tendremos la oportunidad de ver órices, gacelas, elefantes, leones y las particulares jirafas reticuladas. **Cena** y alojamiento.

Día 3° (J): Samburu / Montes Aberdare
Desayuno. Hoy tendremos que madrugar para ver despertarse a la sabana, ¡es importante que preparemos la cámara de fotos y los prismáticos para no perder detalle de nuestro safari al amanecer! Posteriormente ponemos rumbo a Aberdare. **Almuerzo.** Por la tarde podremos contemplar como los animales se acercan a nuestro lodge desde la seguridad de los puntos de observación. **Cena.** Alojamiento.

Día 4° (V): Montes Aberdare / Lago Nakuru
Desayuno. Salimos temprano hacia el Lago Nakuru, uno de los muchos lagos situados en el Gran Valle del

Rift. En la zona de Nyahururu realizamos una breve visita a las cataratas de Thompson. Este lago es el hogar de flamencos rosados, rinocerontes, negros y blancos, cebras, babuinos y multitud de animales más. **Almuerzo.** Por la tarde tendremos la oportunidad de observarlos a orillas de este lago. **Cena** y alojamiento.

Día 5° (S): Lago Nakuru / Maasai Mara
Desayuno. Por la mañana saldremos hacia Maasai Mara, icónica reserva del país famosa por la gran concentración de animales y por la gran migración, fenómeno en el que gran cantidad de ñúes y cebras cruzan desde Masai Mara a Serengeti y viceversa. Llegada a medio día para el almuerzo. Por la tarde realizaremos nuestro safari para nuestro primer contacto. **Cena** y alojamiento.

Día 6° (D): Maasai Mara
Desayuno. Empezamos nuestro día con un safari a primera hora de la mañana, que es el momento de mayor actividad de los animales. Nuestro objetivo será conseguir ver a los cinco grandes, elefantes, rinocerontes, búfalos, los escurridizos leopardos y por supuesto los majestuosos leones. Tras el almuerzo volveremos a la sabana para deleitarnos con la visión de las cebras, jirafas, elefantes y otros animales y los paisajes de película que forman el ecosistema de Masai Mara. Regreso a nuestro lodge. **Cena** y alojamiento.

Día 7° (L): Maasai Mara / Nairobi
Después del desayuno salida hacia Nairobi. Llegada alrededor del mediodía. Tarde libre para descansar. Alojamiento.

Día 8° (M): Nairobi / Amboseli
Tras el desayuno, salida hacia Nairobi vía la carretera de Nairobi/Mombasa antes de dirigirnos al oeste hacia el Monte Kilimanjaro. Desde allí conducimos a través de la típica sabana africana salpicada de granjas locales y coloridos pastores Maasai y su ganado pastando. Llegada a tiempo para el almuerzo. Por la tarde, saldremos a nuestro primer safari fotográfico en coche en el Parque Nacional de Amboseli, famoso por sus grandes manadas de elefantes. **Cena** y alojamiento.

Día 9° (X): Amboseli
Pensión completa. Actividades de safari por la mañana y por la tarde. Amboseli está considerado uno de los enclaves más maravillosos de Kenia donde la vegetación irrumpe de pronto como un milagro gracias a los manantiales que se filtran por debajo de la tierra desde la falda del monte tanzano y dan lugar a una explosión de vida. **Cena** y nuestro alojamiento.

Día 10° (J): Amboseli / Nairobi
Desayuno. Regresamos a Nairobi, la gran ciudad tras nuestros días en la sabana. Traslado al aeropuerto. Fin de nuestros servicios.

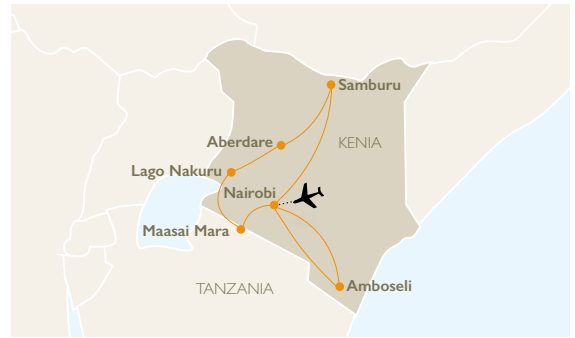

10 días DESDE **3.375\$**



Fechas de salida

2024-2025

A Nairobi:

Martes

Sábados (1/07 al 30/09)

Hoteles previstos o similares

| Ciudad | Categoría B | Categoría A |
|-------------|---------------------------|-------------------------|
| Nairobi | Hotel Park Inn 4* | Tamarind Tree 4* |
| Samburu | Samburu Sopa Lodge 4* | Sarova Shaba 4* Sup |
| Aberdare | The Ark 4* | The Ark 4* |
| Lago Nakuru | Lake Nakuru Sopa Lodge 4* | Sarova Lion Hill 4* Sup |
| Maasai Mara | Mara Sopa Lodge 4* | Sarova Mara 4* Sup |
| Amboseli | Amboseli Sopa 4* | Oltukai 4* Sup |

Nuestro precio incluye

- ▶Traslados aeropuerto – hotel – aeropuerto.
- ▶Alojamiento en los hoteles indicados o similares.
- ▶Régimen de alojamiento y desayuno, 8 almuerzos y 8 cenas.
- ▶Entradas a los Parques.
- ▶Transporte en 4x4 durante el safari con ventanilla garantizada (ocupación máxima de 7 pax por vehículo, uso no exclusivo) y minibus en Nairobi con conductor – guía de habla castellana
- ▶Sombreros de safari + etiquetas para el equipaje.
- ▶Agua mineral en vehículos, durante el safari y botellas de aluminio.
- ▶Seguro de evacuación Flying Doctor.
- ▶Seguro de Asistencia Mapaplus.

Nuestro precio no incluye

- ▶Vuelos de ningún tipo.
- ▶Gastos personales tales como propinas, bebidas, bar, teléfono o servicios de lavandería.
- ▶Early check In y Late check Out. Hora de entrada general 14.00 hrs y salida 10.00 hrs
- ▶Todos los conceptos que no están mencionados en el Precio incluye.
- ▶Visados.

Notas Importantes

- ▶Salidas Mín. 2 personas.
- ▶Consultar suplementos Semana Santa y Navidad.
- ▶El orden de las visitas podrá ser variado en destino, manteniéndose íntegro el programa.
- ▶Viaje sujeto a condiciones especiales de contratación y anulación, ver condiciones generales.

PRECIO POR PERSONA EN \$ USA EN HABITACIÓN DOBLE "LO MEJOR DE KENYA"

| Temporada Iti. MM838 | Categoría B | | Categoría A | |
|-------------------------|-------------|------------|-------------|------------|
| | Doble | Individual | Doble | Individual |
| 01/04/2024 - 28/05/2024 | 3.375 | 3.650 | 3.675 | 3.970 |
| 29/05/2023 - 12/06/2023 | 3.620 | 4.205 | 3.675 | 3.970 |
| 13/06/2023- 27/06/2023 | 3.620 | 4.205 | 4.115 | 5.055 |
| 28/06/2024 - 12/09/2023 | 4.395 | 5.100 | 5.155 | 6.445 |
| 13/09/2024 - 28/10/2024 | 4.395 | 5.100 | 4.605 | 5.535 |
| 29/10/2024 - 17/12/2024 | 4.105 | 4.690 | 4.335 | 4.880 |
| 01/01/2025 - 31/03/2024 | 3.710 | 4.015 | 4.035 | 4.365 |

Lo mejor de Kenia y Tanzania

Descubriendo... Arusha (1), Lago Eyasi (1), Karatu (1), Serengeti (2), Maasai Mara (2)



8 días DESDE **5.035\$**



Fechas de salida

2024-2025

A Kilimanjaro: Lunes

Hoteles previstos o similares

| Ciudad | Categoría única |
|-------------|----------------------------|
| Arusha | Kibo Palace 4* |
| Lago Eyasi | Lake Eyasi Safari Lodge 4* |
| Karatu | Ngorongoro Farm House 4* |
| Serengeti | Kati Kati Camp 4* |
| Maasai Mara | Kilima Camp 4* |

Nuestro precio incluye

- Traslado de entrada y salida con asistencia de habla hispana.
- 7 noches de alojamiento en los hoteles previstos o similares.
- Régimen de alojamiento y desayuno, 6 almuerzos y 6 cenas.
- Transporte durante el safari en Land Cruiser 4x4, tanto en Kenia como en Tanzania, con guía/conductor de habla castellana.
- Safari a pie el día de llegada a Masai Mara.
- Visita a las tribus Hadzabe y Datoga en el Lago Eyasi.
- Todas las entradas a Parques y Reservas Nacionales.
- Sombreros de safari + etiquetas para el equipaje.
- Agua mineral en vehículos, durante el safari.
- Seguro de Evacuación aérea por causas medicas durante el Safari.
- Seguro de Asistencia Mapaplus.

Nuestro precio no incluye

- Vuelos de ningún tipo.
- Gastos personales tales como propinas, bebidas, bar, teléfono o servicios de lavandería.
- Early check In y Late check Out. Hora de entrada general 14.00 hrs y salida 10.00 hrs
- Todos los conceptos que no están mencionados en el Precio incluye.
- Visados.

Notas Importantes

- Salidas Mín. 2 personas.
- Consultar suplementos Semana Santa y Navidad.
- El orden de las visitas podrá ser variado en destino, manteniéndose íntegro el programa.
- Viaje sujeto a condiciones especiales de contratación y anulación, ver condiciones generales.

Día 1° (L): Kilimanjaro / Arusha
¡Bienvenidos, Karibu! Tras una cálida bienvenida nos dirigimos a descansar a nuestro hotel. Alojamiento.

Día 2° (M): Arusha / Lago Eyasi
Desayuno. Salida hacia el Lago Eyasi. **Almuerzo.** A continuación, tendremos la oportunidad de visitar dos de las tribus más antiguas de África, los Hadzabe y los Datoga ¡toda una experiencia! **Cena** y alojamiento.

Día 3° (X): Lago Eyasi / Ngorongoro / Karatu
Desayuno. Salida por carretera hacia Ngorongoro. Llegada al lodge para un **almuerzo** temprano y salida para realizar un safari de medio día en el interior del Cráter de Ngorongoro, la mayor caldera volcánica del mundo, en donde podemos encontrar una gran diversidad de especies animales. Regreso al lodge al anochecer. **Cena** y alojamiento.

Día 4° (J): Karatu / P. N Serengeti
Desayuno. Salida hacia el Parque Nacional de Serengeti. Llegada y

almuerzo en el lodge. Por la tarde, salida para realizar un safari en el parque Nacional. Este gran parque alberga un vasto ecosistema, hogar de una deslumbrante variedad de vida salvaje y el sitio de la migración más grande del planeta. **Cena** y alojamiento

Día 5 (V): Serengeti
Tras el **desayuno**, salida de safari en 4x4 en la zona de Seronera, donde el río del mismo nombre garantiza suficientes reservas de agua para mantener una gran población de animales. Continuaremos realizando safari en ruta hacia la zona de Grumeti. **Almuerzo** tipo picnic. Por la tarde, salida de safari en la región de Grumeti en el Parque Nacional de Serengeti. ¡Tendremos numerosas oportunidades de ver un montón de escenas salvajes! **Cena** y alojamiento.

Día 6 (S): Serengeti / Isebania / Maasai Mara
Desayuno y salida por carretera al paso fronterizo de Isebania. Tras realizar los trámites de inmigración, cambiaremos de vehículo y entraremos en Kenia con conductor / guía de habla castellana. Llegada al

lodge para almorzar. Por la tarde, saldremos para realizar un safari a pie en el Área de Conservación de Maasai Mara, teniendo la oportunidad de caminar en una de las zonas más espectaculares de África. **Cena** y alojamiento.

Día 7 (D): Maasai Mara
Desayuno. Empezamos nuestro día con un safari a primera hora de la mañana, que es el momento de mayor actividad de los animales. Nuestro objetivo será conseguir ver a los cinco grandes, elefantes, rinocerontes, búfalos, los escurridizos leopardos y por supuesto los majestuosos leones. Tras el **almuerzo** volveremos a la sabana para deleitarnos con la visión de las cebras, jirafas, elefantes y otros animales y los paisajes de película que forman el ecosistema de Masai Mara. Regreso a nuestro lodge. **Cena** y alojamiento.

Día 8 (L): Maasai Mara / Nairobi
Después del **desayuno** salida hacia Nairobi. Llegada al mediodía. A la hora prevista traslado al aeropuerto. Fin de nuestros servicios.

PRECIO POR PERSONA EN \$ USA EN HABITACIÓN DOBLE "LO MEJOR DE KENIA Y TANZANIA"

| Temporada Iti. MM838 | Categoría Única | |
|-------------------------|-----------------|------------|
| | Doble/Triple | Individual |
| 01/04/2024 - 28/05/2024 | 5.035 | 5.415 |
| 29/05/2024 - 27/06/2024 | 5.355 | 6.160 |
| 28/06/2024 - 28/08/2024 | 5.855 | 6.695 |
| 29/08/2024 - 27/09/2024 | 5.795 | 6.675 |
| 28/09/2024 - 28/10/2024 | 5.750 | 6.630 |
| 29/10/2024 - 12/12/2024 | 5.505 | 6.265 |
| 01/01/2025 - 31/03/2025 | 5.805 | 6.750 |

Safari Sudafricano

Descubriendo.. Johannesburgo (1) / Parque Nacional de Kruger (2) / Ciudad del Cabo (3)

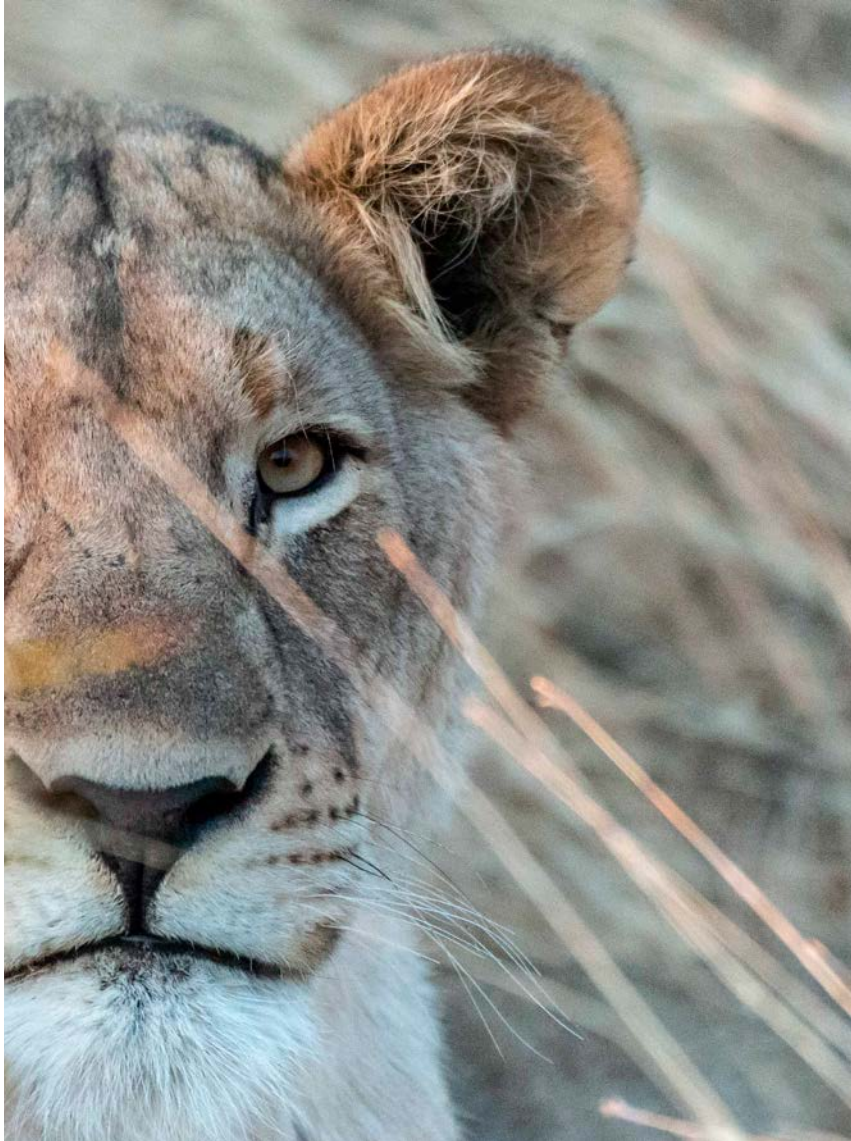

7 días DESDE **775\$**



Fechas de salida

Salidas Safari Sudafricano

2024-2025

A Johannesburgo: Lunes.

Hoteles previstos o similares

| Ciudad | Categoría B | Categoría A |
|-----------------|------------------------------|---|
| Johannesburgo | Silverbirch 4* | D'Oreale 5* |
| Área de Kruger | Anew White River 4* | Anew Country Boutique/Nutgrove Manor Hotel 5* |
| Ciudad del Cabo | Cresta Grande / Fountains 4* | Pepperclub Hotel & Spa 5* |

Nuestro precio incluye

- ▶ 6 noches de alojamiento en los hoteles previstos o similares.
- ▶ Régimen de alojamiento y desayuno y 2 cenas.
- ▶ Traslados y visitas en servicio regular compartido. Los safaris se realizan en 4x4 abierto con guía de habla hispana.
- ▶ Seguro de Asistencia Mapaplus.

Nuestro precio no incluye

- ▶ Vuelos de ningún tipo.
- ▶ Gastos personales tales como propinas, bebidas, bar, teléfono o servicios de lavandería.
- ▶ Early check In y Late check Out. Hora de entrada general 14.00 hrs y salida 10.00 hrs
- ▶ Todos los conceptos que no están mencionados en el Precio incluye.
- ▶ Visados.

Notas Importantes

- ▶ Salidas Min. 2 personas.
- ▶ Consultar suplementos de Semana Santa y Navidad.
- ▶ El orden de las visitas podrá ser variado en destino, manteniéndose íntegro el programa.
- ▶ Safari en 4x4 abierto por el interior del Parque Nacional de Kruger capacidad máxima 9-10 personas por vehículo garantizando un acompañante en español durante medio día de safari como mínimo, que se irá turnando entre los distintos 4x4 en caso de haber más de 10 participantes.
- ▶ Consultar con las Representaciones Diplomáticas para asegurar que los pasajeros viajando con menores de edad cuenten con la documentación necesaria.
- ▶ El vuelo de Johannesburgo a Ciudad Del Cabo (no incluido) deberá ser reservado a partir de las 19.00 hrs. El aeropuerto de Johannesburgo será O.R Tambo. Los clientes que reserven el vuelo por su cuenta desde Lan-seria se les aplicará un suplemento por traslado privado extra en inglés.
- ▶ Viaje sujeto a condiciones especiales de contratación y anulación, ver condiciones generales.

Día 1° (L): Johannesburgo
Llegada, asistencia y traslado al hotel. Alojamiento.

Día 2° (M): Johannesburgo / Mpumalanga / Área de Kruger
Desayuno. Nos dirigimos hacia el área del Parque Kruger donde podremos disfrutar de una espectacular panorámica de la provincia de Mpumalanga visitando bellezas naturales de impresionante belleza como son los Bourke's Potholes, la Ventana de Dios o el Cañón del río Blyde. **Cena y alojamiento.**

Día 3° (X): Área de Kruger
Desayuno. Safari fotográfico de día completo en vehículo 4x4 descubierto en el Parque Kruger en busca de sus protagonistas: "Los Cinco Grandes". La grandeza del Parque Nacional Kruger no sólo se mide por su extensión, sino tam-

bién por el gran número de especies que albergan sus tierras cuya diversidad nos permite conocer y aprender sobre la fauna salvaje de África. **Cena y alojamiento.**

Día 4° (J): Área de Kruger / Pretoria / Johannesburgo / Ciudad del Cabo
Desayuno. Regreso a Johannesburgo con visita panorámica en ruta de Pretoria, conocida como la "Ciudad Jacaranda". Salida en vuelo a Ciudad del Cabo (no incluido, deberá ser a partir de las 19.00 hrs). Llegada, asistencia y traslado al hotel. **Alojamiento.**

Día 5 y 6° (V y S): Ciudad del Cabo
Desayuno en el hotel. Días libre para realizar actividades opcionales no incluidas para conocer esta ciudad moderna y cosmopolita

como la excursión de Península de día completo en la que llegaremos hasta el Cabo de Buena Esperanza, visitando por el camino la Isla de las Focas y una colonia de pingüinos o el Combo City Tour y Viñedos en la que visitaremos la Ciudad Madre, el conocido barrio "Bo Kaap" y sus Museos, así como una de las Bodegas más antiguas de Sudáfrica donde realizará una Cata de Vinos.

Día 7° (D): Ciudad del Cabo
Desayuno. Tiempo libre hasta la hora acordada para el traslado al aeropuerto. Fin de nuestros servicios.

PRECIO POR PERSONA EN \$ USA EN HABITACIÓN DOBLE "SAFARI SUDAFRICANO"

| Temporada Iti. MM842 | Categoría B | | Categoría A | |
|-------------------------|-------------|------------|-------------|------------|
| | Doble | Individual | Doble | Individual |
| 01/04/2024 - 16/12/2024 | 775 | 1.005 | 1.065 | 1.500 |
| 01/01/2025 - 31/03/2025 | 850 | 1.105 | 1.170 | 1.650 |

Sudáfrica, la gran aventura

Descubriendo... Johannesburgo (1) / Reserva Privada (2) / Ciudad del Cabo (3)

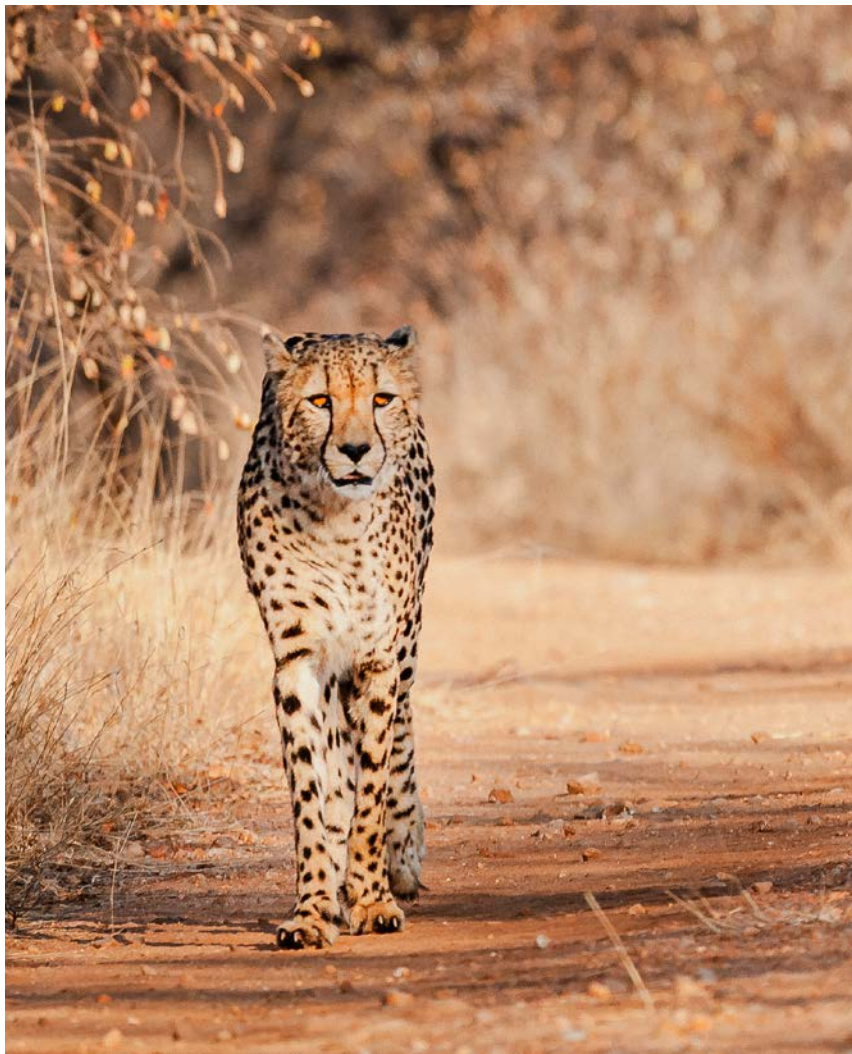

Día 1° (L): Johannesburgo
Llegada, asistencia y traslado al hotel. Alojamiento.

Día 2° (M): Johannesburgo / Mpumalanga / Área de Kruger
Desayuno. Nos dirigimos hacia el área del Parque Kruger donde podremos disfrutar de una espectacular panorámica de la provincia de Mpumalanga visitando bellezas naturales de impresionante belleza como son los Bourke's Potholes, la Ventana de Dios o el Cañón del río Blyde. Cena y alojamiento.

Día 3° (X): Área de Kruger
Muy temprano y después de tomar un café o té saldremos en vehículo abierto en 4x4 para realizar un safari fotográfico en la reserva ¡no olvides tu cámara! Volveremos para tomar el desayuno y dispondremos del resto de la mañana libre.

Almuerzo. Tiempo libre hasta la hora de la salida del safari de la tarde, antes podremos tomarnos un café o un té. Tomaremos un vehículo 4x4 abierto para observar la fauna y flora que habita esta reserva ¡menuda experiencia! Por la tarde regreso al lodge. Cena y alojamiento.

Día 4° (J): Área de Kruger / Pretoria / Johannesburgo / Ciudad del Cabo
A primera hora de la mañana tras tomar un café o un té, realizaremos un safari fotográfico en vehículo abierto 4x4. Regresamos a nuestro lodge para tomar el desayuno. A continuación, salimos hacia el aeropuerto para volar al Sur del país (no incluido). Descubriremos la sorprendente y cosmopolita Ciudad del Cabo. Traslado a nuestro hotel. Alojamiento.

Día 5 y 6° (V y S): Ciudad del Cabo
Desayuno en el hotel. Días libre para realizar actividades opcionales no incluidas para conocer esta ciudad moderna y cosmopolita como la excursión de Península de día completo en la que llegaremos hasta el Cabo de Buena Esperanza, visitando por el camino la Isla de las Focas y una colonia de pingüinos o el Combo City Tour y Viñedos en la que visitaremos la Ciudad Madre, el conocido barrio "Bo Kaap" y sus Museos, así como una de las Bodegas más antiguas de Sudáfrica donde realizará una Cata de Vinos.

Día 7° (D): Ciudad del Cabo
Desayuno. Tiempo libre hasta la hora acordada para el traslado al aeropuerto. Fin de nuestros servicios.



7 días DESDE **1.515\$**



Fechas de salida

2024/2025

A Johannesburgo: Lunes

Hoteles previstos o similares

►Hoteles previstos o similares consultar pág. 62 a 65 / Hoteles web.

Nuestro precio incluye

- 6 noches de alojamiento en los hoteles previstos o similares.
- Régimen de alojamiento y desayuno, 1 almuerzo y 2 cenas.
- Traslados y visitas en servicio regular compartido. Los safaris se realizan en 4x4 abierto con guía de habla hispana.
- Seguro de Asistencia Mapaplus.

Nuestro precio no incluye

- Vuelos de ningún tipo.
- Gastos personales tales como propinas, bebidas, bar, teléfono o servicios de lavandería.
- Early check In y Late check Out. Hora de entrada general 14.00 hrs y salida 10.00 hrs.
- Todos los conceptos que no están mencionados en el Precio incluye.
- Visados.

Notas Importantes

- Salidas Mín. 2 personas.
- Consultar suplementos de Semana Santa y Navidad.
- El orden de las visitas podrá ser variado en destino, manteniéndose íntegro el programa.
- Safari en 4x4 abierto por el interior del Parque Nacional de Kruger capacidad máxima 9-10 personas por vehículo garantizando un acompañante en español durante medio día de safari como mínimo, que se irá turnando entre los distintos 4x4 en caso de haber más de 10 participantes.
- Consultar con las Representaciones Diplomáticas para asegurar que los pasajeros viajando con menores de edad cuenten con la documentación necesaria.
- El vuelo de Johannesburgo a Ciudad Del Cabo (no incluido) deberá ser reservado a partir de las 19.00 hrs. El aeropuerto de Johannesburgo será O.R Tambo. Los clientes que reserven el vuelo por su cuenta desde Lanseria se les aplicará un suplemento por traslado privado extra en inglés.
- Viaje sujeto a condiciones especiales de contratación y anulación, ver condiciones generales.

PRECIO POR PERSONA EN \$ USA EN HABITACIÓN DOBLE "SUDAFRICA, LA GRAN AVENTURA"

| Temporada Iti. MM845 | Categoría Única | |
|-------------------------|-----------------|------------|
| | Doble | Individual |
| 01/04/2024 - 16/12/2024 | 1.515 | 1.805 |
| 01/01/2025 - 31/03/2025 | 1.660 | 1.985 |

Extensiones desde Sudáfrica

Descubriendo... Johannesburgo (1) / Parque Nacional de Kruger / Reserva Privada (2) / Ciudad del Cabo (3) / Cataratas Victoria (2) o Ruta Jardín: Oudtshoorn (1) / Knysna (1)



Extensión a Cataratas Victoria 2 Noches:

Día 7° (D): Ciudad del Cabo / Cataratas Victoria

Desayuno. Traslado al aeropuerto y salida en vuelo a Cataratas Victoria (no incluido). Llegada y traslado al hotel. Resto del día libre. Alojamiento.

Día 8° (L): Cataratas Victoria

Desayuno. Visita con guía en castellano de las impresionantes Cataratas Victoria. Originariamente las llamaron 'Mosi-oa-tunya', el Humo que Truena. La puesta del sol convierte a las Victoria en una vista mágica, uno de los secretos más distintivos y llamativos de toda África.

Día 9° (M): Cataratas Victoria

Desayuno. Traslado al aeropuerto para salir en vuelo de regreso a Jo-

hannesburgo (no incluido). Fin de nuestros servicios.

Extensión a Ruta Jardín 2 Noches:

Día 7° (D): Ciudad del Cabo / Oudtshoorn

Desayuno. Salida hacia el pueblo de Oudtshoorn, el mayor núcleo urbano en Little Karoo. A su llegada, visitaremos una granja de avestruces. **Almuerzo** incluido (bebidas excluidas). A continuación, visita de las Cuevas Cango ubicadas en una zona de formaciones calizas en Swartberg cerca de la ciudad de Oudtshoorn. Alojamiento.

Día 8° (L): Oudtshoorn / Knysna

Desayuno. Desde Oudtshoorn emprenderemos nuestro viaje hacia Knysna donde realizaremos la visita del Big Tree del Bosque de Tsitsikamma. Knysna es una pequeña ciu-

dad situada entre los impresionantes montes Outeniqua y el Océano Índico, con bosques que la rodean como un manto protector. En su interior hay una laguna separada del mar por montículos de arenisca, centinelas silenciosos de los siglos de historia de este paraíso en la tierra. Alojamiento.

Día 9° (M): Knysna / Ciudad del Cabo

Desayuno. Regreso a Ciudad del Cabo, si el tiempo lo permite, pasaremos por el pueblo de pescadores de Hermanus, donde podremos contemplar a las ballenas desde la bahía (sólo en temporada del invierno austral, de julio a septiembre). Traslado al aeropuerto y fin de nuestros servicios.



9 días DESDE **1.490\$**



Fechas de salida

2024/2025

A Cataratas: Diarias.

A Ruta Jardín desde Ciudad del Cabo: Domingos

Hoteles previstos o similares

| Ciudad | Categoría B | Categoría A |
|--------------------|--------------------------------------|-------------------------|
| Cataratas Victoria | Victoria Falls Safari Lodge 4* | Victoria Falls Hotel 5* |
| Oudtshoorn | Hlangana Lodge / Bon Queens Hotel 4* | Surval 5* |
| Knysna | Knysna Log Inn / Premier Moorings 4* | The Rex 5* |

Nuestro precio incluye

Extensión Cataratas Victoria 2 Noches:

- Traslados aeropuerto – hotel – aeropuerto.
- Régimen de alojamiento y desayuno.
- Estancia de 2 noches en los hoteles indicados o similares.
- Visita de las Cataratas Victoria en castellano.

Extensión Ruta Jardín 2 Noches:

- Transporte en coche, combi o autobús (dependiendo del número de participantes) con Chofer - Guía de habla hispana durante todo el recorrido.
- Estancia de 2 noches en los hoteles indicados o similares.
- Régimen de alojamiento y desayuno y 1 almuerzo.
- Visita a las Cuevas Cango
- Visita a la granja de avestruces con Almuerzo incluido
- Visita a la reserva de Tsitsikamma

Nuestro precio no incluye

- Vuelos de ningún tipo.
- Gastos personales tales como propinas, bebidas, bar, teléfono o servicios de lavandería.
- Early check In y Late check Out. Hora de entrada general 14.00 hrs y salida 10.00 hrs
- Todos los conceptos que no están mencionados en el Precio incluye.
- Visados.

Notas Importantes

- Salidas Min. 2 personas.
- Consultar suplementos de Semana Santa y Navidad.
- El orden de las visitas podrá ser variado en destino, manteniéndose íntegro el programa.
- Consultar con las Representaciones Diplomáticas para asegurar que los pasajeros viajando con menores de edad cuenten con la documentación necesaria.
- La extensión a Cataratas opera con salidas diarias.
- La extensión Ruta Jardín desde Ciudad del Cabo opera los Domingos cuadrando con día 7 del itinerario. El vuelo de salida Internacional tendrá que reservarse a partir de las 20.00 hrs.
- Viaje sujeto a condiciones especiales de contratación y anulación, ver condiciones generales.

PRECIO POR PERSONA EN \$ USA EN HABITACIÓN DOBLE "SAFARI SUDAFRICANO Y EXTENSIÓN CATARATAS VICTORIA 2 NOCHES"

| Temporada Iti. MM845 | Categoría B | | Categoría A | |
|-------------------------|-------------|------------|-------------|------------|
| | Doble | Individual | Doble | Individual |
| 01/04/2024 - 30/06/2024 | 1.600 | 1.830 | 1.980 | 3.045 |
| 01/07/2024 - 30/11/2024 | 1.695 | 2.104 | 2.045 | 3.170 |
| 01/12/2024 - 16/12/2024 | 1.695 | 2.105 | 1.980 | 3.050 |
| 01/01/2025 - 31/03/2025 | 1.860 | 2.310 | 2.175 | 3.350 |

PRECIO POR PERSONA EN \$ USA EN HABITACIÓN DOBLE "SAFARI SUDAFRICANO Y EXTENSIÓN 2 NOCHES RUTA JARDÍN"

| Temporada Iti. MM845 | Categoría B | | Categoría A | |
|-------------------------|-------------|------------|-------------|------------|
| | Doble | Individual | Doble | Individual |
| 01/04/2024 - 30/09/2024 | 1.490 | 1.790 | 1.815 | 2.310 |
| 01/10/2024 - 16/12/2024 | 1.520 | 1.815 | 1.870 | 2.375 |
| 01/01/2025 - 31/03/2025 | 1.630 | 1.965 | 1.990 | 2.540 |

PRECIO POR PERSONA EN \$ USA EN HABITACIÓN DOBLE "SUDÁFRICA, LA GRAN AVENTURA Y EXTENSIÓN CATARATAS VICTORIA 2 NOCHES"

| Temporada Iti. MM845 | Categoría B | | Categoría A | |
|-------------------------|-------------|------------|-------------|------------|
| | Doble | Individual | Doble | Individual |
| 01/04/2024 - 30/06/2024 | 2.335 | 2.630 | 2.425 | 3.350 |
| 01/07/2024 - 30/11/2024 | 2.435 | 2.905 | 2.485 | 3.470 |
| 01/12/2024 - 16/12/2024 | 2.435 | 2.905 | 2.425 | 3.350 |
| 01/01/2025 - 31/03/2025 | 2.670 | 3.190 | 2.665 | 3.680 |

PRECIO POR PERSONA EN \$ USA EN HABITACIÓN DOBLE "SUDÁFRICA, LA GRAN AVENTURA Y EXTENSIÓN RUTA JARDÍN 2 NOCHES"

| Temporada Iti. MM845 | Categoría B | | Categoría A | |
|-------------------------|-------------|------------|-------------|------------|
| | Doble | Individual | Doble | Individual |
| 01/04/2024 - 30/06/2024 | 2.220 | 2.590 | 2.260 | 2.615 |
| 01/07/2024 - 30/11/2024 | 2.220 | 2.590 | 2.260 | 2.615 |
| 01/12/2024 - 16/12/2024 | 2.255 | 2.615 | 2.310 | 2.680 |
| 01/01/2025 - 31/03/2025 | 2.440 | 2.845 | 2.482 | 2.873 |

Sudáfrica al completo

Descubriendo... Johannesburgo (1) / Reserva Nacional de Kruger (2) / Suazilandia (1) / Kwazulu Natal (1) / Durban (1) / Port Elizabeth (1) / Knysna (1) / Oudtshoorn (1) y Ciudad del Cabo (4)



14 días DESDE **2.860\$**



Fechas de salida

2024

A Johannesburg: Lunes

Abr: 01, 15 y 29

May: 13, 27

Jun: 10, 24

Jul y Ago: Lunes

Sep: 09, 23

Oct: 07, 21.

Nov: 04, 18.

Dic: 02, 16

Hoteles previstos o similares

► Hoteles previstos o similares consultar pág. 62 a 65 / Hoteles web.

Nuestro precio incluye

- 13 noches de alojamiento en los hoteles previstos o similares.
- Régimen de alojamiento y desayuno, 1 almuerzo y 2 cenas.
- Traslados y visitas en servicio regular compartido en castellano y en Durban y Port Elizabeth en inglés.
- Los safaris se realizan en 4x4 abierto con guía de habla hispana.
- Seguro de Asistencia Mapaplus.

Nuestro precio no incluye

- Vuelos de ningún tipo.
- Gastos personales tales como propinas, bebidas, bar, teléfono o servicios de lavandería.
- Todos los conceptos que no están mencionados en el Precio incluye.
- Visados

Notas Importantes

- Salidas Mín. 2 personas.
- Consultar suplementos de Semana Santa y Navidad.
- El orden de las visitas podrá ser variado en destino, manteniéndose íntegro el programa.
- Safari en 4x4 abierto por el interior del Parque Nacional de Kruger capacidad máxima 9-10 personas por vehículo garantizando un acompañante en español durante medio día de safari como mínimo, que se irá turnando entre los distintos 4x4 en caso de haber más de 10 participantes.
- Consultar con las Representaciones Diplomáticas para asegurar que los pasajeros viajando con menores de edad cuenten con la documentación necesaria.
- El vuelo de Durban a Port Elizabeth tiene que reservarse a partir de las 11.00 am.
- Early check In y Late check Out. Hora de entrada general 14.00 hrs y salida 10.00 hrs
- Viaje sujeto a condiciones especiales de contratación y anulación, ver condiciones generales.

Día 1° (L): Johannesburgo

Llegada, asistencia y traslado al hotel. Alojamiento.

Día 2° (M): Johannesburgo / Mpumalanga / Área de Kruger

Desayuno. Nos dirigimos hacia el área del Parque Kruger donde podremos disfrutar de una espectacular panorámica de la provincia de Mpumalanga visitando bellezas naturales de impresionante belleza como son los Bourke's Potholes, la Ventana de Dios o el Cañón del río Blyde. **Cena** y alojamiento.

Día 3° (X): Área de Kruger

Desayuno. Safari fotográfico de día completo en vehículo 4x4 descubierto en el Parque Kruger en busca de sus protagonistas: "Los Cinco Grandes". La grandeza del Parque Nacional Kruger no sólo se mide por su extensión, sino también por el gran número de especies que albergan sus tierras cuya diversidad nos permite conocer y aprender sobre la fauna salvaje de África. **Cena** y alojamiento.

Día 4° (J): Área de Kruger / Swazilandia

Desayuno. Salida hacia el pequeño reino de Swazilandia, que solía ser un protectorado Inglés. Resto del día libre. Este enigmático reino es minúsculo, pero posee numerosos atractivos para todos los visitantes. Alojamiento.

Día 5° (V): Swazilandia/ Zululand

Desayuno. Salida hacia la Tierra de los Zulúes. Resto del día libre. Alojamiento.

Día 6° (S): Zululand / Durban

Desayuno. Por la mañana asistencia a un espectáculo cultural sobre las costumbres de esta tribu y danzas tradicionales. Continuación hacia la Durban, viajando a través de plantaciones de caña de azúcar. Tarde libre para disfrutar de las playas o de un Tour opcional de la Ciudad de Durban (no incluido). Alojamiento.

Día 7° (D): Durban / Port Elizabeth

Desayuno y mañana libre en Durban. A la hora indicada traslado al aeropuerto de Durban con guía/ conductor de habla inglesa para la salida en vuelo hacia Port Elizabeth (vuelo no incluido recomendado a partir de las 11.00hrs) Llegada a Port Elizabeth. Asistencia y traslado al hotel. Resto del día libre. Alojamiento.

Día 8° (L): Port Elizabeth / Knysna

Desayuno y salida temprana hacia el Parque Nacional de Tsitsikama, haciendo numerosas paradas escénicas antes de llegar a Knysna, el corazón de la famosa Ruta Jardín. Alojamiento.

Día 9° (M): Knysna / Oudtshoorn

Desayuno. Salida hacia el pueblo de Oudtshoorn, visita a una Granja de avestruces; **Almuerzo.** Por la tarde visita a las cuevas de Congo. Alojamiento.

Día 10° (X): Oudtshoorn / Ciudad del Cabo

Desayuno. Regreso a Ciudad del Cabo vía el Pueblo de pescadores de Hermanus, donde podremos contemplar las ballenas a lo lejos (**Sólo de Julio a Noviembre**). Llegada a Ciudad del Cabo por la tarde. Alojamiento.

Día 11° al 13° (J-S): Ciudad del Cabo

Desayuno. ¡La aventura continúa! Días libres en los que podremos disfrutar de esta encantadora ciudad. Ciudad del Cabo ha sabido conjugar el aire colonial con el inconfundible sabor africano. Durante estos días podremos realizar algún tour opcional para conocer el Cabo de Buena Esperanza, ir a conocer los viñedos cercanos o incluso para los más atrevidos sumergirnos junto a los tiburones blancos (actividades no incluidas).

Día 14° (D): Ciudad del Cabo

Desayuno. A la hora prevista traslado al aeropuerto. Fin de nuestros servicios.

PRECIO POR PERSONA EN \$ USA EN HABITACIÓN DOBLE "SUDAFRICA AL COMPLETO"

| Temporada Iti. MM845 | Categoría B | | Categoría A | |
|-------------------------|-------------|------------|-------------|------------|
| | Doble | Individual | Doble | Individual |
| 01/04/2024 - 16/12/2024 | 2.860 | 3.405 | 3.220 | 4.105 |

Sudáfrica y Zimbawe. El Gran Safari

Descubriendo... Johannesburgo (1) / Reserva Privada (2) / Ciudad del Cabo (3) / P. N Hwange (2) / Cataratas Victoria (2)



Día 1° (L): Johannesburgo
Llegada, asistencia y traslado al hotel. Alojamiento.

Día 2° (M): Johannesburgo / Mpumalanga / Área de Kruger
Desayuno. Nos dirigimos hacia el área del Parque Kruger donde podremos disfrutar de una espectacular panorámica de la provincia de Mpumalanga visitando bellezas naturales de impresionante belleza como son los Bourke's Potholes, la Ventana de Dios o el Cañón del río Blyde. **Cena** y alojamiento.

Día 3° (X): Área de Kruger
Muy temprano y después de tomar un café o té saldremos en vehículo abierto en 4x4 para realizar un safari fotográfico en la reserva ¡no olvides tu cámara! Volveremos para tomar el **desayuno** y dispondremos del resto de la mañana libre. **Almuerzo.** Tiempo libre hasta la hora de la salida del safari de la tarde, antes podremos tomarnos un café o un té. Tomaremos un vehículo 4x4 abierto para observar la fauna y flora que habita esta reserva ¡menuda experiencia! Por la tarde regreso al lodge. **Cena** y alojamiento.

Día 4° (J): Área de Kruger / Pretoria / Johannesburgo / Ciudad del Cabo

A primera hora de la mañana tras tomar un café o un té, realizaremos un safari fotográfico en vehículo abierto 4x4. Regresamos a nuestro lodge para tomar el **desayuno**. A

continuación, salimos hacia el aeropuerto para volar al Sur del país (no incluido). Descubriremos la sorprendente y cosmopolita Ciudad del Cabo. Traslado a nuestro hotel. Alojamiento.

Día 5 y 6° (V y S): Ciudad del Cabo

Desayuno en el hotel. Días libre para realizar actividades opcionales para conocer esta ciudad moderna y cosmopolita. (P+) Excursión Península (Sábados) de día completo en la que llegaremos hasta el Cabo de Buena Esperanza, visitando por el camino la Isla de las Focas y una colonia de pingüinos y (P+) Combo City Tour y Viñedos (Viernes) en la que visitaremos la Ciudad Madre, el conocido barrio "Bo Kaap" y sus Museos, así como una de las Bodegas más antiguas de Sudáfrica donde realizará una Cata de Vinos.

Día 7° (D): Ciudad del Cabo / Cataratas Victoria / P. N Hwange

Desayuno. Traslado al aeropuerto de Ciudad del Cabo. Vuelo no incluido a Cataratas Victoria. Cálida recepción y traslado a Hwange. Llegada y actividad de safari a elegir según la hora de llegada. **Cena** y alojamiento.

Día 8° (L): Parque Nacional de Hwange

Desayuno. En este día realizaremos dos safaris, uno por la mañana y otro por la tarde en el parque nacional. Este parque es el más gran-

de del país y uno de los más grandes de África. Está situado junto al desierto de Kalahari, lo que hace que la cantidad de agua en ciertas épocas del año sea más bien reducida, lo que, aunque representa una dificultad para la fauna, no hace que este parque sea uno de los mejores para hacer safari en África evitando aglomeraciones. Almorzaremos y cenaremos en nuestro lodge tras los safaris. Alojamiento.

Día 9° (M): P. N Hwange / Cataratas Victoria

Desayuno. Traslado a Cataratas. Tarde libre en la que podremos prepararnos para nuestro viaje a través del país. Por la tarde proponemos (no incluido) realizar un agradable crucero al atardecer en el Zambezi donde descubriremos toda la belleza de este entorno disfrutando de unas vistas de las reservas naturales inolvidables. Alojamiento.

Día 10° (X): Cataratas Victoria

Desayuno. Visita con guía en castellano de las impresionantes Cataratas Victoria. Originariamente las llamaron 'Mosi-oa-tunya', el Humo que Trueno. La puesta del sol convierte a las Victoria en una vista mágica, uno de los secretos más distintivos y llamativos de toda África.

Día 11° (J): Cataratas Victoria

Desayuno. Traslado al aeropuerto para salir en vuelo de regreso a Johannesburgo (no incluido). Fin de nuestros servicios.



11 días DESDE **4.060\$**



Fechas de salida

2024/2025

A Johannesburgo: Lunes

Hoteles previstos o similares

► Hoteles previstos o similares consultar pág. 62 a 65 / Hoteles web.

Nuestro precio incluye

- Traslado de entrada y salida con asistencia de habla hispana.
- 10 noches de alojamiento en los hoteles previstos o similares.
- Régimen de alojamiento y desayuno, 2 almuerzos y 4 cenas.
- 3 Safaris fotográficos en vehículo 4x4 con guía de habla inglesa en Reserva privada.
- Visita de las Cataratas con guía de habla hispana.
- 3 safaris en Hwange en 4x4 con guía de habla inglesa.
- Entradas a los Parques y Reservas Nacionales.
- Seguro de Asistencia Mapaplus

Nuestro precio no incluye

- Vuelos de ningún tipo.
- Gastos personales tales como propinas, bebidas, bar, teléfono o servicios de lavandería.
- Early check In y Late check Out. Hora de entrada general 14.00 hrs y salida 10.00 hrs
- Todos los conceptos que no están mencionados en el Precio incluye.
- Visados

Notas Importantes

- Salidas Min. 2 personas.
- Consultar suplementos de Semana Santa y Navidad.
- El orden de las visitas podrá ser variado en destino, manteniéndose íntegro el programa.
- Safari en 4x4 abierto por el interior del Parque Nacional de Kruger capacidad máxima 9-10 personas por vehículo garantizando un acompañante en español durante medio día de safari como mínimo, que se irá turnando entre los distintos 4x4 en caso de haber más de 10 participantes.
- Consultar con las Representaciones Diplomáticas para asegurar que los pasajeros viajando con menores de edad cuenten con la documentación necesaria.
- El vuelo de Johannesburgo a Ciudad Del Cabo (no incluido) deberá ser reservado a partir de las 19.00 hrs. El aeropuerto de Johannesburgo será O.R Tambo. Los clientes que reserven el vuelo por su cuenta desde Lanseria se les aplicará un suplemento por traslado privado extra en inglés.
- Viaje sujeto a condiciones especiales de contratación y anulación, ver condiciones generales.

PRECIO POR PERSONA EN \$ USA EN HABITACIÓN DOBLE "SUDÁFRICA Y ZIMBAWE, EL GRAN SAFARI"

| Temporada Iti. MM845 | Categoría Única | |
|-------------------------|-----------------|------------|
| | Doble | Individual |
| 01/04/2024 - 20/06/2024 | 4.060 | 5.480 |
| 21/06/2024 - 21/10/2024 | 4.570 | 6.120 |
| 22/10/2024 - 16/12/2024 | 4.575 | 6.125 |
| 01/01/2025 - 31/03/2025 | 5.695 | 7.590 |